1～8回線対応版

ＦＡＸ自動配信システム

ご提案書（概説書）

支払明細書／注文書等のＦＡＸ自動配信業務を
無人化できる低価格システム

2025年2月

OLIVE
オリーブシステムズ株式会社

１．システムの概要

注文書･見積書･請求書･納品書･出荷指示書･支払通知書など相手先毎に自動的にＦＡＸ送信する仕組みです。
従来の低価格なＦＡＸソフトでは送信の度にＦＡＸ番号の入力、選択が必要で誤配信がありますが、
このシステムではＣＳＶデータ内にあるＦＡＸ番号に送信しますので誤配信がまったくありません。
またＡＣＣＥＳＳ、Ｃ、.ＮＥＴ用などＦＡＸモジュールを提供されているソフトもありますが、
組み込みアプリケーションの開発に相当数の工数が必要となり、検証にも膨大な時間と手間、コストがかかります。
当社のＦＡＸ自動配信システムならＣＳＶデータの用意と帳票イメージを作成するだけで、ノンプログラミングで簡単にシステムを構築できます。
もちろん送信後の送信ログ一覧表も確認でき、エラーの再送信も可能です。
回線の種類として１回線、２回線、４回線、８回線まで４タイプ用意し、安価なＦＡＸモデムも対応していますので特別な回線ボードなどは不要です。
帳票レイアウトもお客様による作成や修正が随時可能です。
オプションでは複数のエクセルファイルを直接ＦＡＸ配信、ＰＤＦファイルを直接ＦＡＸも可能です。
また、２４時間自動運転の自動ファイル監視オプションもご用意しております。

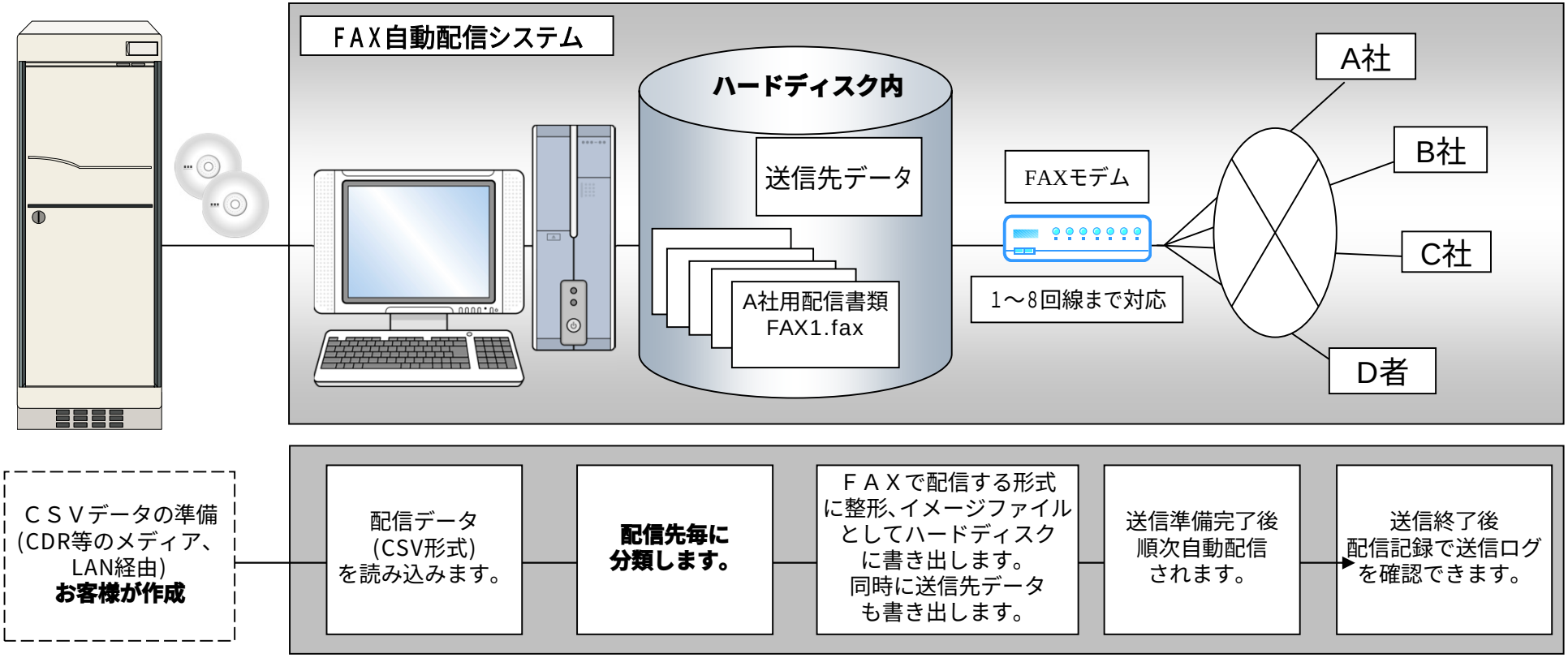

２．システムの特徴

ＦＡＸ自動発注システムとして、特許取得済(特許第3048967号)

このシステムを導入されるお客様は発注データ（ＣＳＶ形式）をご用意するだけで、当システムが
自動的にＦＡＸ配信ファイルを作成し、自動ＦＡＸ配信します。
カスタマイズ作業がほとんど不要のため従来のシステム価格の約1/10程度で開発･運用ができます。

■ＦＡＸ機による配信の手作業が省けます。
■市販ＦＡＸソフトでは印刷時に手動でＦＡＸ番号を入力しますが、当ソフトはＣＳＶデータ内もしくは送信先マスター
のＦＡＸ番号としますので入力間違いがありません。
■ＦＡＸダイヤリングをシステムが行いますので、正確に配信されます。
■Ｃ･ＪＡＶＡ･ＶＢ等でのプログラム知識は一切不要です。
ＣＳＶデータのみ準備してください。
■市販ＦＡＸモデムを使用していますので、障害対応も簡単です。
専用機は必要ありません。
ＵＳＢ接続モデムを使用します。ＦＡＸデータの管理機能（未送信、送信済、送信データの削除等）が充実しています。
例：　エラーによる未送信のみ、指定回数分再送信ができます。
■従来のホスト系／他言語で構築するよりも、低価格で安定したシステムを構築できます。
■豊富なデザイン作成機能を同梱、特別な帳票設計ツールは一切必要ありません。
(日本語DB桐10sのレポート機能を使用しています。)
■ＦＡＸ配信文書のデザインをユーザーが変更設定できます。
文字寄せの設定 カンマ処理 文字間隔、フォントサイズ、条件選択の設定が可能です。
■カスタマイズ（有償）が可能ですので、導入後も貴社システムとの連動が簡単に行えます。
■新たに2回線版と4回線、8回線を開発しました。
１回線版の半分以下の時間で送信できます。
高価な回線ボードは必要ありません。
■全自動24時間無人運転ができるオプションを備えています。
■オプションにてＰＤＦを作成し、メールで配信も可能です。

３．機器構成例

	スタンドアロン1回線	スタンドアロン2～8回線版
構成概要	メディアやＬＡＮによるデータ取り込み メディアまたはＬＡＮ経由 FAX用PC モデム ＣＳＶデータ A社 B社 C社 D社 E社 送信時間が長い。	メディアやＬＡＮ経由 ＣＳＶデータ FAX用PC 最大8回線 空いているモデムから 次々とＦＡＸ自動配信 COM1 COM2 COM3 COM4 COM8 モデム A社 B社 C社 D社 E社 F社 G社 H社 送信時間が短い。

1台パソコンで1～8回線まで可能です。
専用回線ボードが必要な場合はＲＡＴＯＣ社製回線ボードを推奨しています。

４．操作手順

メニューをマウスでクリックする事により処理が始まります。

メニュー画面

●操作

アイコンをクリックしますとこの画面が表示されます。
ＦＡＸ送信ボタンを押すと自動的に指定されたＣＳＶファイルを読み込み、相手先ごとのＦＡＸ配信用データを作成、モデムを経由してＦＡＸ送信が始まります。

送信時間は　１枚約４０秒かかります。
（ダイヤリング含みますが2枚目は約２０秒
　レイアウトにより差があります。）

参考カスタマイズ
このメニューを出さずに、バッチ起動もカスタマイズで可能です。
タイマー起動などが可能となります。

４－１．環境設定

環境設定画面

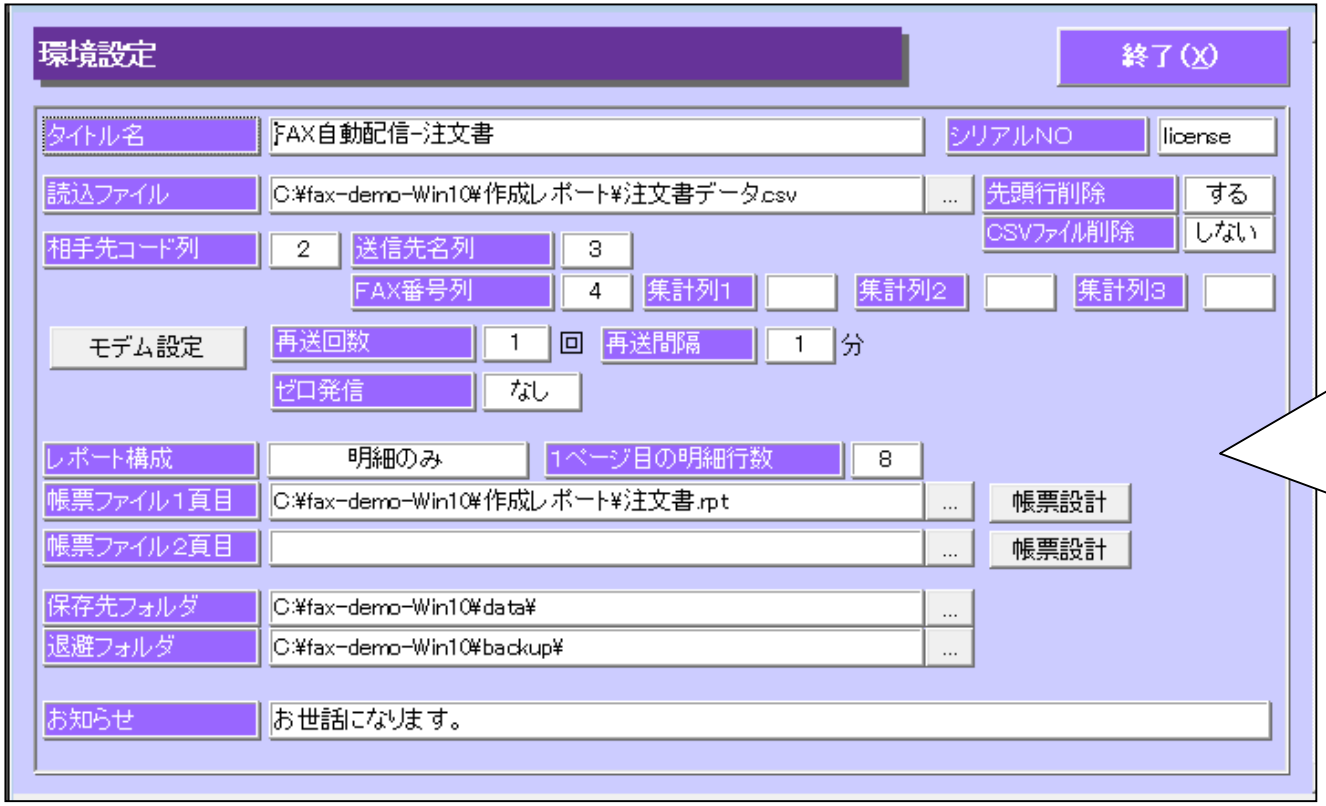

●設定内容

- ・タイトル入力
- ・読込ＣＳＶファイルの指定
- ・送信先コードの列番号
- ・ＦＡＸ列の列番号
- ・送信先名の列番号
- ・再送回数
- ・再送間隔
- ・システムフォルダ等指定
- ・帳票デザインの指定
- ・保存先指定等

４-２．送信中の画面

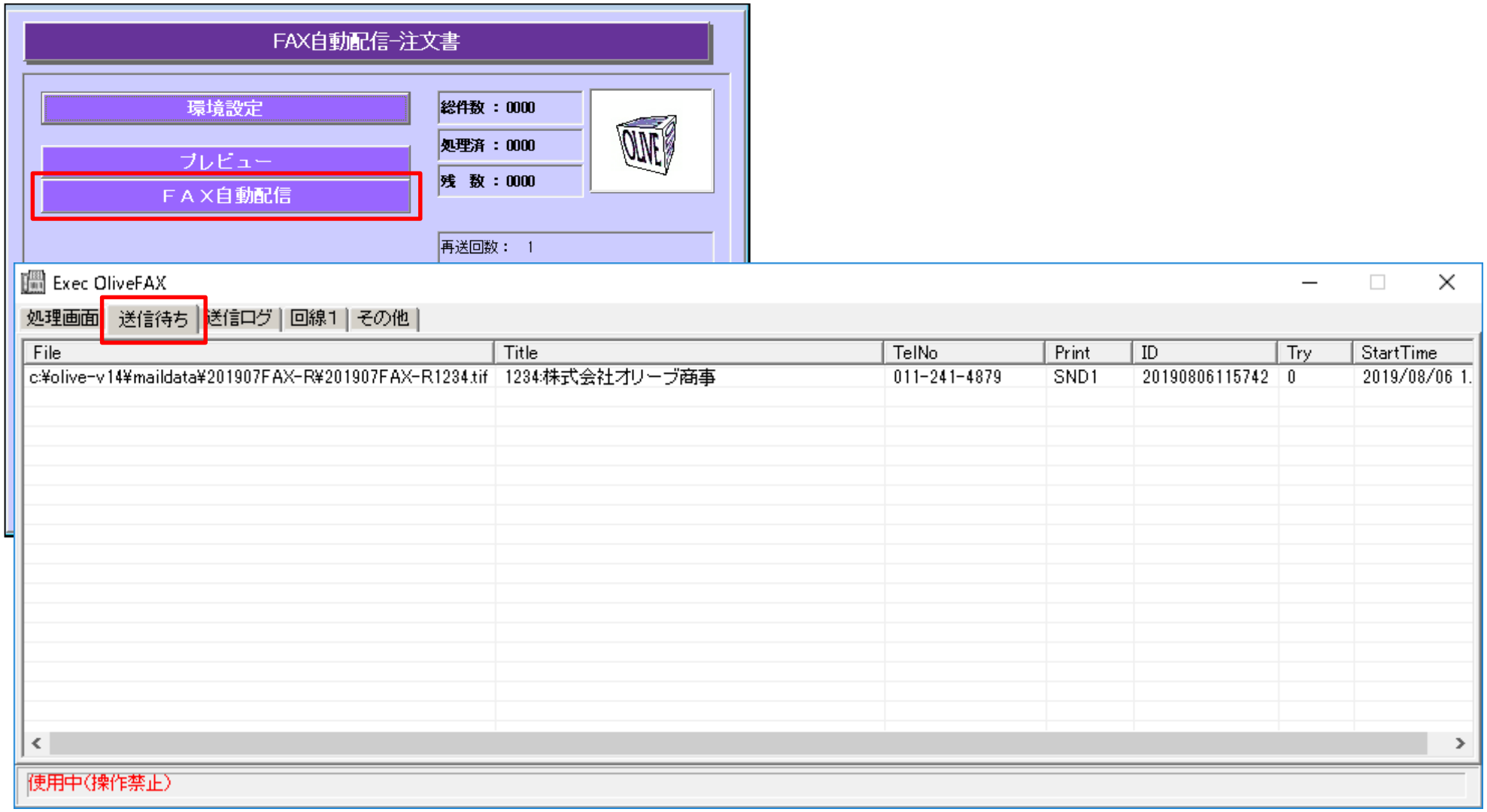
FAX自動配信-注文書
環境設定
プレビュー
ＦＡＸ自動配信
総件数 ： 0000
処理済 ： 0000
残　数 ： 0000
再送回数： 1
Exec OliveFAX
処理画面
送信待ち
送信ログ
回線1
その他
File
Title
TelNo
Print
ID
Try
StartTime
c:¥olive-v14¥maildata¥201907FAX-R¥201907FAX-R1234.tif
1234:株式会社オリーブ商事
011-241-4879
SND1
20190806115742
0
2019/08/06 1.
使用中(操作禁止)

４-３．送信後の画面

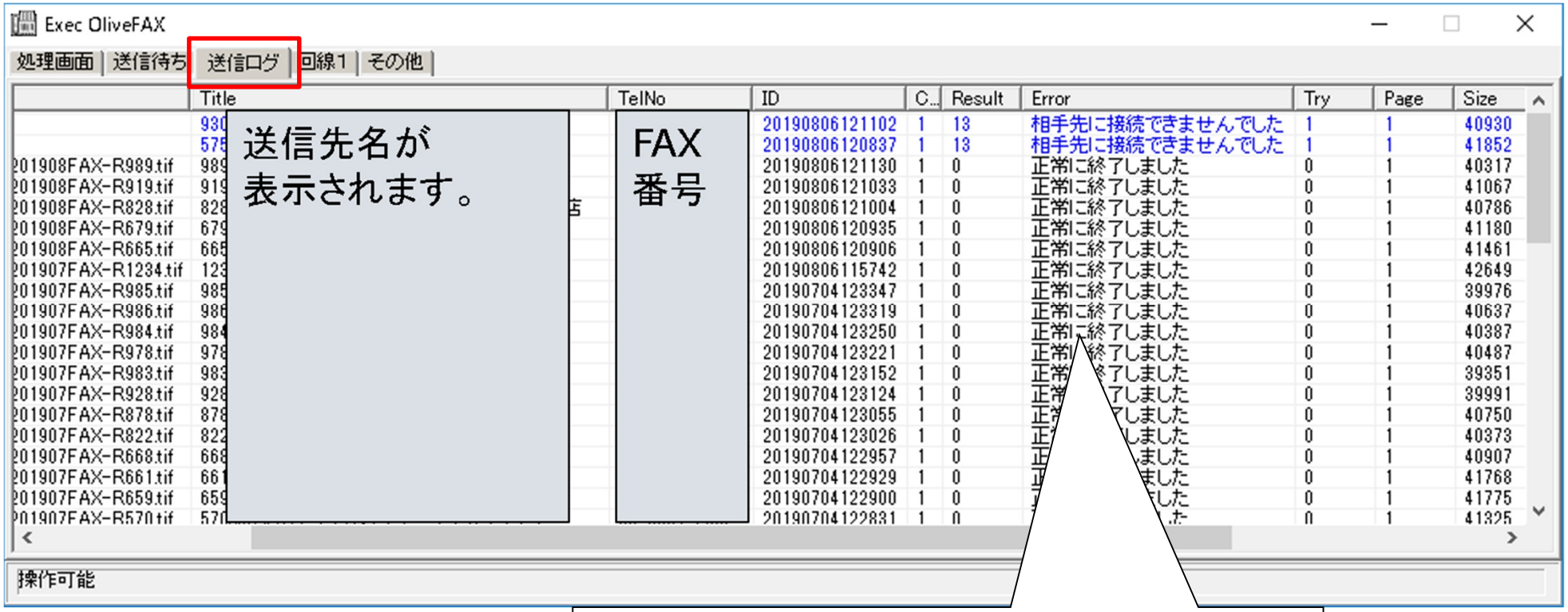

送信後、ひと目で送信済みかどうかがわかります。
すべてのタイプで再送信が可能です。
未送信のみ再送します。

５．データの流れ

メニューのＣＳＶ形式読込を処理させると、テキストデータ（ＣＳＶ形式）を読み込み、
整形処理プログラム（FAX自動配信システム）でFAXデータを作成します。

メニューのＦＡＸ自動配信を処理させると、
FAXデータを作成後、次々と自動配信します。

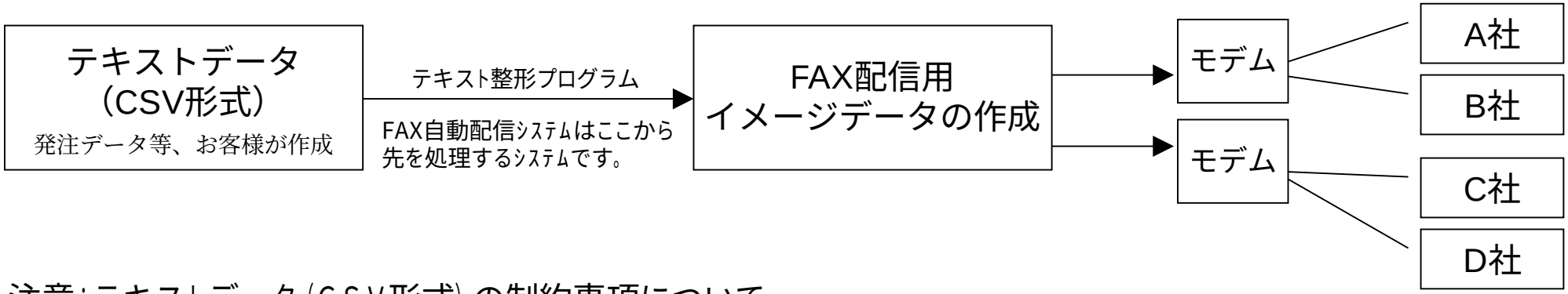

注意：テキストデータ（ＣＳＶ形式）の制約事項について

1．文字は半角の混在は可
2．数字は小数点以下が可
　3桁ごとのコンマ桁区切り可能
3．外字で作成した文字の取扱は不可

●参考例　発注書の場合

1業者コード,2業者名,3FAX･メールアドレス(無くてもよい),4注文年月日,
5納期年月日,6支払区分,7社内コード,8当社名,9部署,10課コード,11課名,
12担当コード,13担当名,14現場コード,15工事番号,16現場名,17現場住所,
18当社電話,19当社FAX,20品番,21品名,21規格,22数,23単位,24単価,
25金額,26合計金額,27消費税,28前込合計金額,29備考1,30備考2

FAX配信用データサンプル

６．データの変換

メニューのＣＳＶ形式読込の処理を指示すると、テキストデータ（ＣＳＶ形式）を整形処理プログラムで
ＦＡＸ配信用のイメージデータに自動変換処理します。

テキストデータ（ＣＳＶ形式）

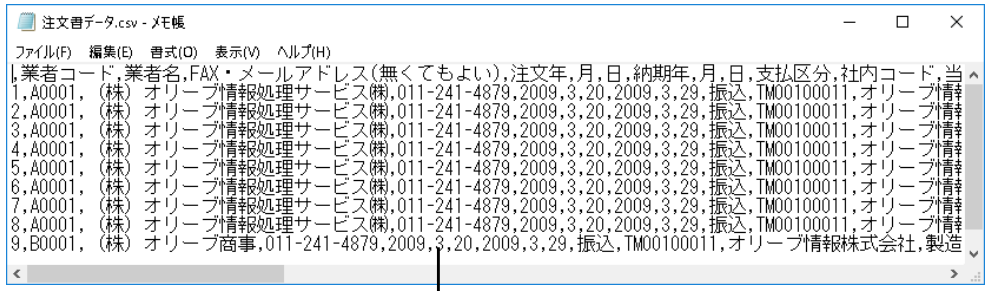

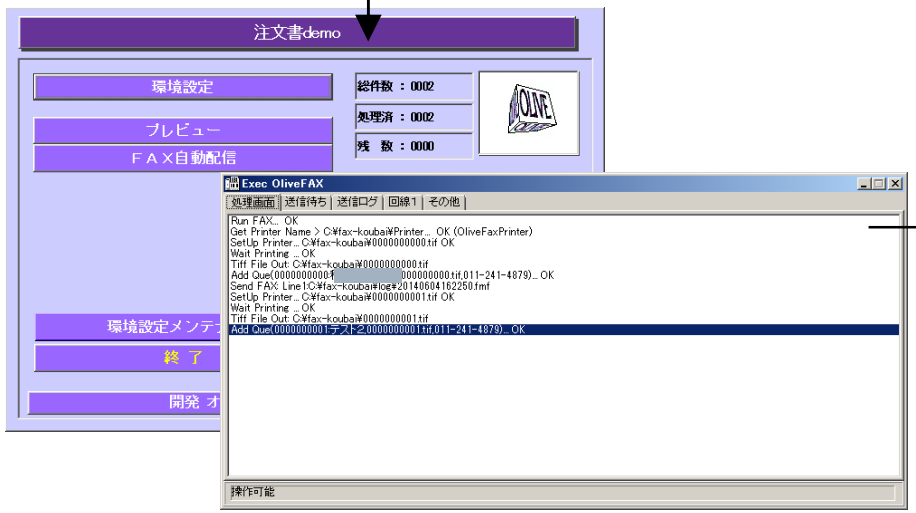

変換

ＦＡＸ配信用文書サンプル

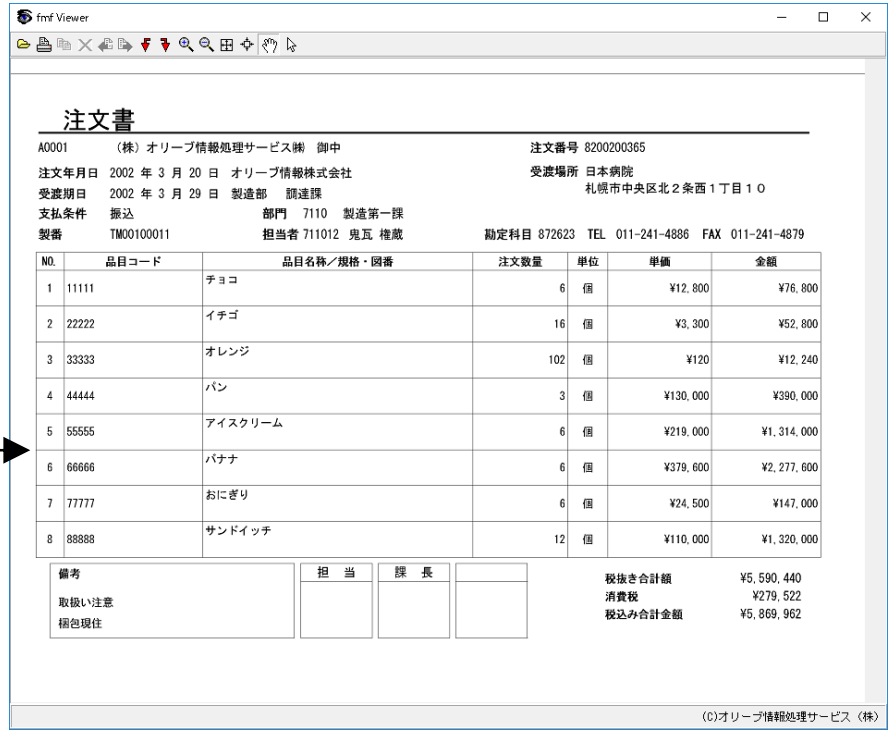

※この仕様は予告なしに変更される事があります。

７．仕様概要

項　目	機器内容	仕　様
動作環境		
	対応機種	Microsoft Windows 10 （管理者権限）
	CPU	Corei7　3.0Ghz以上　推奨
	メモリ	4GB以上を推奨
	HDD	500GB以上推奨 推奨インストール空容量　1GB以上
	回線ポート	COMポート接続で2～8回線の場合、RATOC社製回線ボードを推奨します。
	FAXモデム	FAX送信できる市販モデム ラトックシステム社製　RS-USB56N IO-DATA社製　DFM-56U
	ネットワーク環境	インターネット、共有ドライブ・共有フォルダ
	最大送信件数	制限なし
	FAX送信文書デザイン	デザインは自由に設定が可能　フォント・罫線・ロゴ等のイメージファイル（BMP・JPEG） 新規作成は当社が行います。修正変更はお客様で可能です。
	送信時間	平均1枚　ダイヤルから終了まで40秒　2ページ目は約20秒
	プリンタ	Windows用プリンタ
	データ形式	テキストCSV形式 の1行1明細方式 行末はCR／LF 1行8000バイト以内 最大500項目まで　サンプル参照

８．オプション

・帳票作成代行料 1帳票
　配信するデザインの設計です。作成には2週間かかります。(校正は5回まで)

・タイマー送信
　処理の開始時間を　何時間後に配信という時間指定ができます。　夜中に配信したいときに使用します。

・自動起動バッチ処理
　バッチファイルを起動するだけで、メニューを表示せずノンオペレーションで
　読み込みから、配信まで自動に行なえます。

・印刷機能　　ネットワークプリンタから帳票印刷します。

・ファイル監視自動送信機能要　　ホストから生成されるＣＳＶファイルを監視して、自動送信します。

・Email自動配信
　ＦＡＸだけではなく、ＰＤＦ形式のファイルを添付ファイル形式でEmail配信します。
　ＣＳＶファイルもしくは相手先マスターにメールアドレスを登録しておきますと、最初にメール配信後、ＦＡＸに切り替わります。
　詳細はEmail自動配信システムをご参照ください。

・インストール／導入指導
　当社がお客様に代わって、ＰＣへのセッティングや導入指導をおこないます。

・年間保守料
　電話、メールによるサポート(当社就業時間内)、バックアップ管理、軽微な変更については無償で行います。
　項目列の追加(列挿入は軽微ではありません。)によるデザイン変更

９．価格（税別）

・ＦＡＸ自動配信システム　1回線版　　２０万円

・ＦＡＸ自動配信システム　2回線版　　２２万円

・ＦＡＸ自動配信システム　4回線版　　２６万円

・ＦＡＸ自動配信システム　8回線版　　３４万円

オプション価格

・帳票作成代行料 1帳票　　6万円
配信するデザインの設計です。作成には2週間かかります。(校正は5回まで)　表書きと明細の場合は2帳票になります。

・タイマー送信　　5万円
処理の開始時間を　何時間後に配信という時間指定ができます。　夜中に配信したいときに使用します。

・自動起動バッチ処理　　5万円
バッチファイルを起動するだけで、メニューを表示せずノンオペレーションで読み込みから、配信まで自動に行なえます。

・印刷機能　　5万円
ネットワークプリンタから帳票印刷します。

・ＰＤＦ－ＦＡＸ異文書同報送信機能　　１５万円
内容の違う複数のＰＤＦファイルをＦＡＸ送信します。(請求書等)

・ファイル監視自動送信機能要　　１０万円
ホストから生成されるＣＳＶファイルを監視して、自動送信します。

・Email自動配信　　別途お見積もり
ＦＡＸだけではなく、ＰＤＦ形式のファイルを添付ファイル形式でEmail配信します。
ＣＳＶファイルもしくは相手先マスターにメールアドレスを登録しておきますと、最初にメール配信後、ＦＡＸに切り替わります。
詳細はEmail自動配信システムをご参照ください。

・インストール／導入指導　　7万円
当社がお客様に代わって、ＰＣへのセッティングや導入指導をおこないます。

・端末移設再インストール費用　　3万円

・年間保守料　基本ライセンスの　　１０％
電話、メールによるサポート(当社就業時間内)、バックアップ管理、軽微な変更については無償で行います。

・年間保守料(V-UP対応版5年契約)　基本ライセンスの１５％
メジャーバージョンアップ費用無償となります。

・windows10対応モジュール　　7万円
※旧ＯＳからWindows10、11へのシステム移行は保守対象外です。

１０．保守契約の主な内容

保守契約の主な内容

《ソフトメンテナンスに含まれる内容》
1. インストール・操作方法の指導
2. 処理結果が違う場合の原因解明と修正処理
3. 導入時のシステムバックアップ管理
4. 電話およびメール、リモートによるお問い合わせに対しての応答
5. 緊急時の訪問対応
   (弊社システムに瑕疵がない場合は別途費用が発生します。)

《ソフトメンテナンスに含まれない内容（別途有料）》
1. 入力画面におけるﾌﾟﾛｸﾞﾗﾑの変更、追加
2. ﾏｽﾀｰﾌｧｲﾙにおけるﾌﾟﾛｸﾞﾗﾑの変更、追加
3. 処理におけるﾌﾟﾛｸﾞﾗﾑの変更、追加
   ・処理の追加
   ・更新処理に関係する定義表の変更
   ・処理順序の変更
4. 出力帳票および指定書式の追加
5. パソコン、ＯＳ等の破損および変更による、再インストール・移設作業
6. 担当者変更に伴う追加の操作説明
7. OSのアップデート及び変更時の不具合
8. 運用中のユーザーによる操作ミス、スタンバイモード、ログオフ、電源オフ
9. 外部要因による不具合、ネットワークセキュリティ変更、メール送信の認証方法の変更
10. 法改正に伴うシステム変更
11. メジャーバージョンアップ（バージョンアップ対応5年15%サポートの場合は除く）
12. 旧ＯＳからWindows10、11へのシステム移行
13. 2023/4/1より訪問による復旧作業費用2万円(税別)+別途交通費を請求します。
    ただしリモートソフトTeamvVewerによる遠隔サポートができる場合と弊社アプリケーション側に瑕疵・不具合がある場合は訪問作業費・交通費は請求しません。
    作業費・訪問による復旧作業費・交通費を請求する対象要件はPC故障、操作ミス、担当者PC変更による移設再インストール、OSアップデート、他社アプリに起因する不具合、不具合の調査分析、障害報告書作成、作業完了報告書作成等はすべて有償となります。
    なおリモートソフトTeamViewerが利用できる場合でもユーザー様の都合・原因・瑕疵がある場合は作業費を請求します。

※各オプション・カスタマイズは保守費用に含まれておりません。
※サポート年間保守契約を締結・更新されていないユーザー様へのサポートはサポート年間保守契約の開始が条件となり、過去未契約期間分については遡って請求させていただきます。

お問合せ先

商号	オリーブシステムズ株式会社　Olive Systems Co., Ltd.
本社	〒060-0061 札幌市中央区南1条西5丁目16 プレジデント松井ビル100 5F TEL：011-206-7720　FAX：011-215-1085
東京事務所	〒105-6490 東京都港区虎ノ門1丁目17－1 虎ノ門ヒルズ ビジネスタワー TEL：03-6868-8326
URL	https://olive-sys.co.jp
設立	2023年12月25日（令和5年）
資本金	1,500万円
業務内容	既存システムのすき間を埋めるソフトウエア開発と販売 当社におけるシステム開発の特徴はパッケージでは使いにくい、オーダーメイドではコストが合わない、システム化が難しいなど取り残されている手作業分野のソフトウエア開発柔軟性のある当社パッケージソフトで処理し、セミオーダーパッケージの開発と販売
開発、販売アプリケーション	給与明細書WEB閲覧クラウドサービス、支払報告書Web閲覧クラウドサービス Email自動配信システム、電子帳票作成、PDF高速暗号化、PDF結合、Excel自動取込

会社地図

地下鉄南北線　大通駅下車、1番出口より徒歩5分